

SITUAÇÃO E LOCALIZAÇÃO
esc.: 1/750

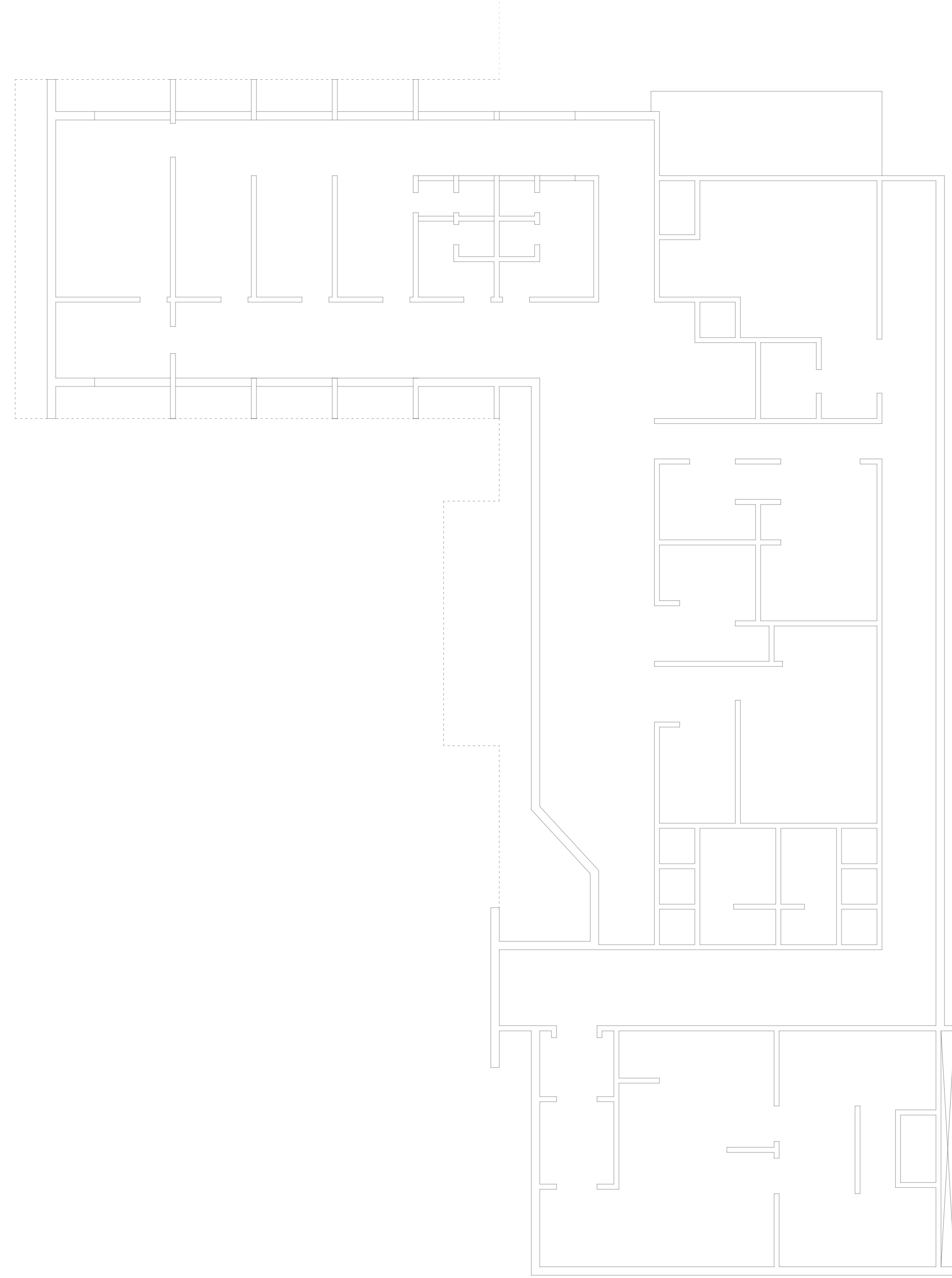

PLANTA BAIXA PROJETO ORIGINAL
esc.: 1/75

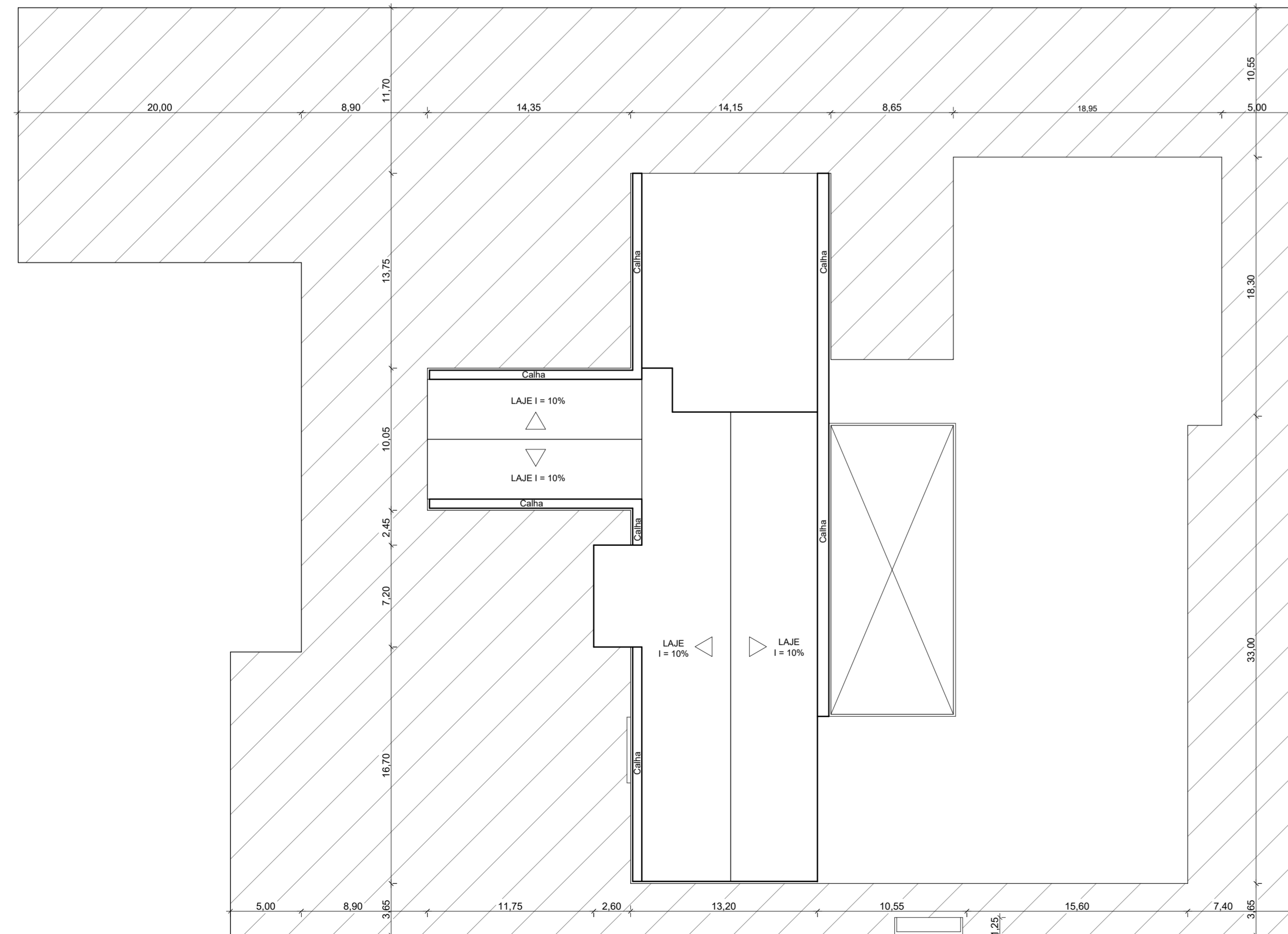

IMPLANTAÇÃO E COBERTURA
esc.: 1/250



PREFEITURA MUNICIPAL DE TAVARES
Secretaria de Coordenação, Planejamento, Projetos e Meio Ambiente
Abílio Vieira Paiva, 228 - (51)3674-1513

REFORMA/ADAPTAÇÃO PRÉDIO CRAS - TAVARES/RS

**PL. SITUAÇÃO/LOCALIZAÇÃO
IMPLANTAÇÃO/COBERTURA - PL. BAIXA ORIGINAL**

GARDEL MACHADO DE ARAÚJO
Prefeito Municipal - 2017/2024

Mica Souza do Nascimento
Secretária Coordenação, Planejamento, Projetos e Meio Ambiente

ÁREA TOTAL
516,48m²

DATA: 06/10/2021
ESCALAS: INDICADAS

Resp. Téc. - José Marcos Sampaio da Costa
Engº Civil - CREA/RS 75.415-D

Projeto - Alessandro Garcia Soares
Arq. e Urbanista - CAU/RS A143804-2

PRANCHA
01/03